

Van: [redacted]@AnteaGroup.com>

Verzonden: 19-09-2018 11:46

Aan: [redacted] <[redacted]@nunspeet.nl>,
[redacted] <[redacted]@nunspeet.nl>,
[redacted] <[redacted]@nunspeet.nl>

Onderwerp: RE: Kaarten Faunabeheer Vierhouten en Elspeet

Hallo Allemaal,

Bij deze een update van de Faunabeheerkaarten.

Hieronder een overzicht van de oppervlakte in ha per perceelnummer

Mvg, [redacted]

PERCNR	Area (ha)
03550	0,904889
07415	3,61536
03547	0,392025
03941	1,3065
02803	9,43908

Van: [redacted] N.

Verzonden: woensdag 5 september 2018 15:48

Aan: [redacted] <[redacted]@nunspeet.nl>; [redacted] <[redacted]@nunspeet.nl' <[redacted]@nunspeet.nl>

Onderwerp: RE: Kaarten Faunabeheer Vierhouten en Elspeet

Hallo [redacted] en [redacted]

In de bijlage heb ik de meest recente versie van de percelenkaarten van Vierhouten en Elspeet.

Verder heb ik hieronder een overzicht van ha per perceel.

Perceelnr 3941 komt twee keer voor maar dat kunnen we in de definitieve versie samenvoegen of op kaart het onderscheid aangeven.

Met vriendelijke groeten,

[redacted]

PERCNR	GEMCODE	SLEUTEL	Area (ha)
3550	NST01	NST01F03550	0,904889
2799	NST01	NST01E02799	9,37667
7415	NST01	NST01F07415	3,61536
3547	NST01	NST01F03547	0,392025
3941	NST01	NST01F03941	0,521682
3941	NST01	NST01F03941	0,287385

Van: [redacted] N.

Verzonden: woensdag 5 september 2018 13:18

Aan: [redacted] <[redacted]@nunspeet.nl>

Onderwerp: RE: Kaarten Faunabeheer Hulshorst en Elspeet

Bij deze versie twee

Van: [redacted] N.

Verzonden: woensdag 5 september 2018 13:11

Aan: [redacted] <[redacted]@nunspeet.nl>

Onderwerp: Kaarten Faunabeheer Hulshorst en Elspeet

Hallo [redacted]

Bij deze de twee deelkaarten

Met vriendelijke groet,

[redacted] | Projectingenieur Beheer | Businesslijn Beheer & Realisatie
Antea Group

M: [redacted]
Zutphenseweg 31D | Postbus 321 | 7400 AH DEVENTER

[redacted]@anteagroup.com | www.anteagroup.nl



Member of Inogen | www.inogenet.com



Partner bij duurzame oplossingen
in onze leefomgeving

Lees hier ons maatschappelijk jaarverslag

Antea Group

Understanding today.
Improving tomorrow.

This e-mail is personal. For our full disclaimer, please visit <http://www.anteagroup.com/confidentiality>.

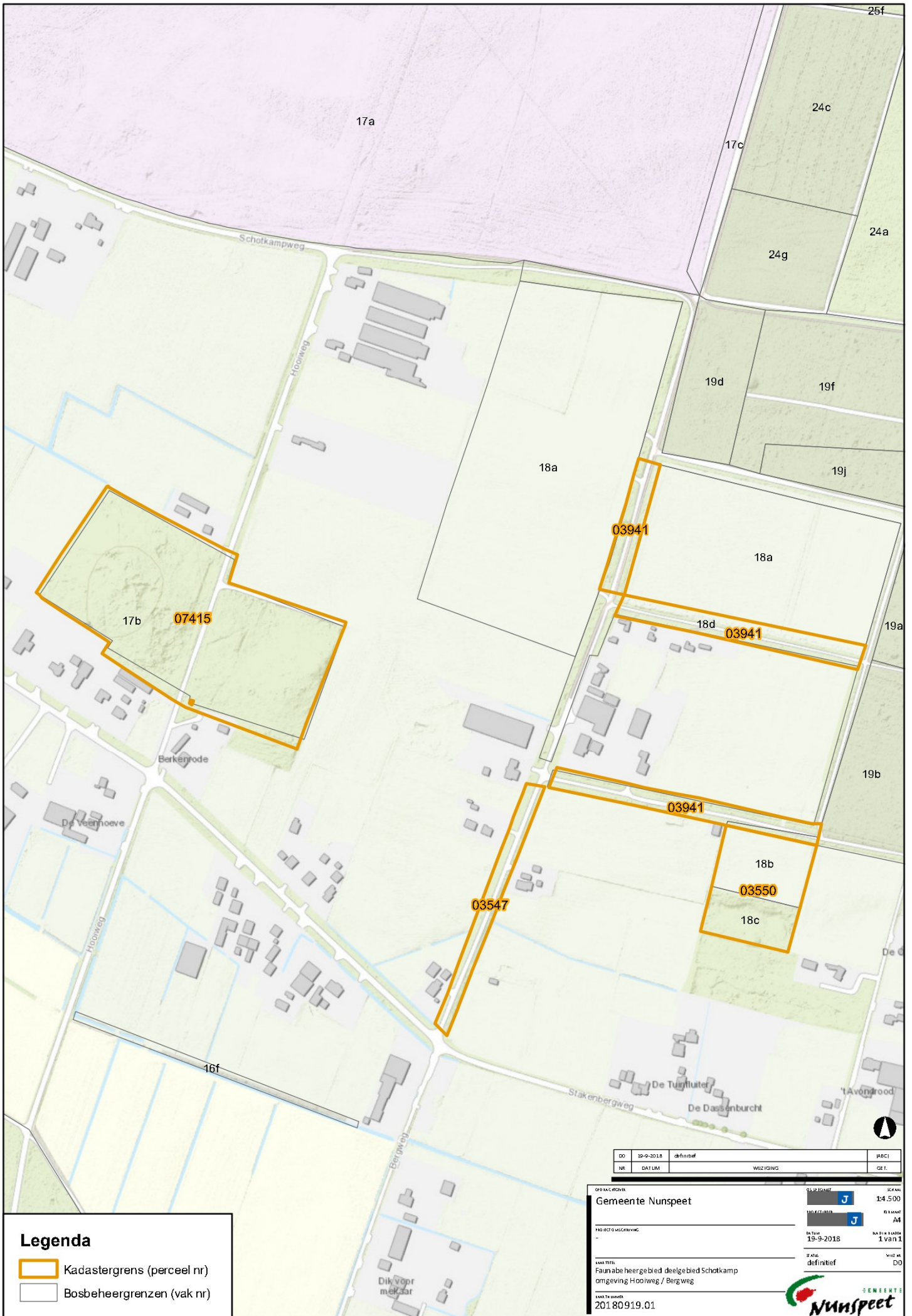

Legenda

- Kadastergrens (perceel nr)
- Bosbeheergrenzen (vak nr)

DO	19-9-2018	definitief		JARCI
NR.	DATUM	definitief	WIJZIGING	GEI.

Gemeente Nunspeet

OPDRACHTGEVER: **Gemeente Nunspeet** SCALFOUW: **J** 14.500

PROJECTOFSCHRIJVING: **Faunabeheergebied deelgebied Schotkamp omgeving Hooiweg / Bergweg** INVOERSTATUS: **J** 44

OPDRACHTNUMMER: **20180919.01** DATEDATUM: **19-9-2018** AANDELRAND: **1 van 1**

STATUS: **definitief** WED. VAN: **DD**



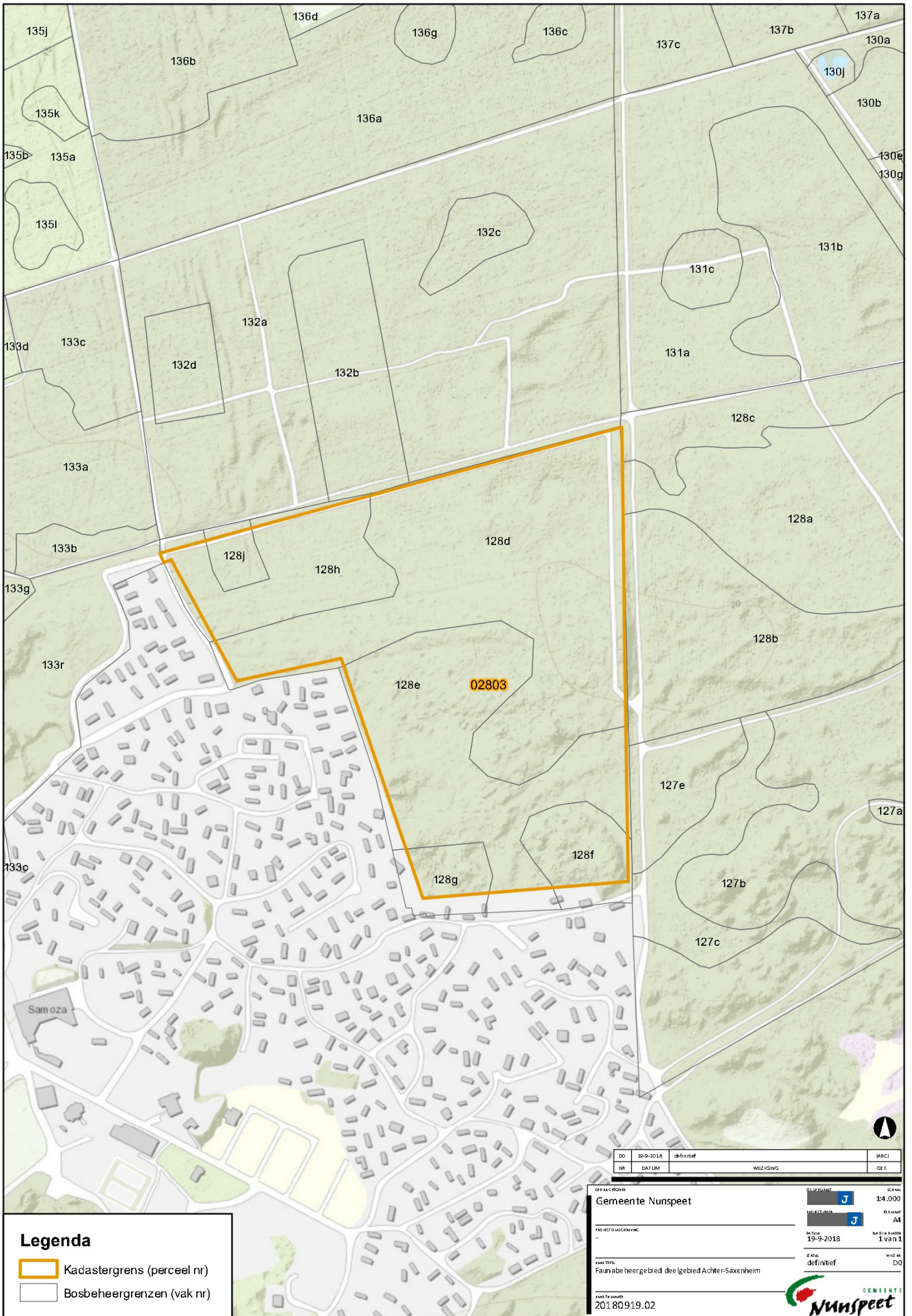

Legenda

- Kadastergrens (perceel nr)
- Bosbeheergrenzen (vak nr)

DO	19-9-2018	definitief		IBEC1
NR	DATUM	definitief	WIJZIGING	CEI

OPDRACHTGEVER: **Gemeente Nunspeet**

OPDRACHT: **Faunabeheergebied deelgebied Achter-Saxenheim**

SCALEGRADE: **14.000**

PROJECTOUSGERING: **-**

OPDRACHT: **A4**

IN TIJD: **19-9-2018**

BAUPLANMERK: **1 van 1**

OPDRACHT: **definitief**

WED. VAN: **DD**

OPDRACHTNUMMER: **20180919.02**



Toelichting grondslagen

In dit document kunt u secties vinden die onleesbaar zijn gemaakt. Deze informatie is achterwege gelaten op basis van de Wet open overheid (Woo). De letter die hierbij is vermeld correspondeert met de bijbehorende grondslag in onderstaand overzicht.

J Art. 5.1 lid 2 sub e

Het belang van de openbaarmaking van deze informatie weegt niet op tegen het belang van de eerbiediging van de persoonlijke levenssfeer van betrokkenen