

Van: [redacted] <[redacted]@nunspeet.nl>
Verzonden: 11-04-2019 10:28
Aan: [redacted] <[redacted]@nunspeet.nl>
CC: [redacted] <[redacted]@nunspeet.nl>
Onderwerp: FW: vragen over faunabeheer

Antwoord aan Jaap ter info.

Groet,

[redacted]

Van: [redacted]
Verzonden: donderdag 11 april 2019 10:27
Aan: Groothuis J.
Onderwerp: RE: vragen over faunabeheer

Ik heb nog even terug gezocht naar de situatie dat het grofwild faunabeheergebied was ingedeeld in 9 combinaties. Voor 2005. Ik vind alleen een eenheidsprijs per ha. In de markt is er wel een prijsverschil tussen kleinwildjacht en grofwildjacht. De rasterlijn van de agr.enclave is te vinden(rode lijn op kaart) op de faunabeheer gebiedkaart Enclave Elspeet(zie bijlage).

Gr,

[redacted]

Van: Groothuis J.
Verzonden: woensdag 10 april 2019 18:52
Aan: [redacted]
CC: [redacted]
Onderwerp: Re: vragen over faunabeheer

Dag [redacted]

Ik zou graag een antwoordt op vraag 4 willen en niet over de vorige periode maar uit de tijd dat het nog aan verschillende mensen werd verpacht ik dacht dat je dat er wel uit kon halen.

De leefgebiedkaart zou ik graag aangevuld zien met een stippellijn waar de begrenzing van de agrarische enclave is(raster)

Groet,

Jaap

Verstuurd vanaf mijn iPhone

Op 10 apr. 2019 om 16:24 heeft [redacted] <[redacted]@nunspeet.nl> het volgende geschreven:

Jaap,

Je gevraagde info.

Met vriendelijke groet,

[redacted]

Doorkiesnummer: [redacted]
Mobiel: 06 [redacted]
E-mail: [redacted]@nunspeet.nl
Werkdagen maandag t/m donderdag

Van: Groothuis J.
Verzonden: woensdag 10 april 2019 12:25
Aan: [redacted]
CC: [redacted]
Onderwerp: vragen over faunabeheer

Goedemorgen heren,

Ik heb nog een paar vragen wat te maken heeft met de faunabeheerovereenkomst.

1. Wat is de exacte grote van het gebied waar het vfn de overeenkomst voor gaat tekenen?(nu worden getallen genoemd van 2617,25 of 2568 ha.)

Het bejaagbare faunabeheergebied is **2580 ha** groot. Daarbij is de oppervlak van vennengebied en voormalig campinggebied Mosterdveen, 38 ha als niet bejaagbaar veld afgetrokken.

2. De 13 ha. Die we aan [redacted] toeschrijven zit die in de ha. Van het vfn?

De 13 ha zit niet in het VNF-veld. Zie kaartbijlage.

3. De oppervlakte van de voormalig camping Mosterdveen zit die ook in de berekende oppervlakte van het vfn?

Zie antwoord bij 1

In de afgelopen contractperiode wordt er een eenheidsprijs gehanteerd.

6. Bij het overzicht in het werkplan staat de grote van de wildweides aangegeven en ook de gewenste grote, hoe moet ik me dat voorstellen wordt op een weide groter dan 3000m² een stukje aangewezen waarop de bemesting mag plaatsvinden of mag er op de weide van bv 9561m² de mest verdeeld worden volgens de norm van de 3000m²?

Op de aangewezen 3000 m² wordt de mestgift aangebracht. Resterende ruimte is bestemd voor verkruiding.

7. Mij is ook onduidelijk waarom een liksteen per 250 ha de norm is en niet een liksteen en voerbak per voerplek.

Likstenen aanbrengen gaat om het oplossen van een aangetoond mineraal tekort bij het grofwild. Verder is er een formeel lokvoerbeleid door de provincie uitgeschreven. Zie bijlage. En daarnaast is het gemeentelijk beleid alleen lokvoer te verstrekken als dat nodig is voor het observeren of reguleren van de wildstand.

Uitgangspunt is het natuurlijk gedrag minimaal te beïnvloeden. Het gaat ten slotte om wilde fauna.

Graag zou ik op deze punten duidelijkheid hebben zodat ik het verder af kan ronden.

Met vriendelijke groet,

J. Groothuis.

Wethouder ruimtelijke ordening en volkshuisvesting
gemeente Nunspeet

Doorkiesnummer: [redacted]

E-mail: [redacted]@nunspeet.nl

<20190228 - Faunabeheergebied 2019-2025def.pdf>

<Hand-out lokvoeren wilde zwijnen en edelherten.pdf>

<Leefgebiedskaart.jpg>

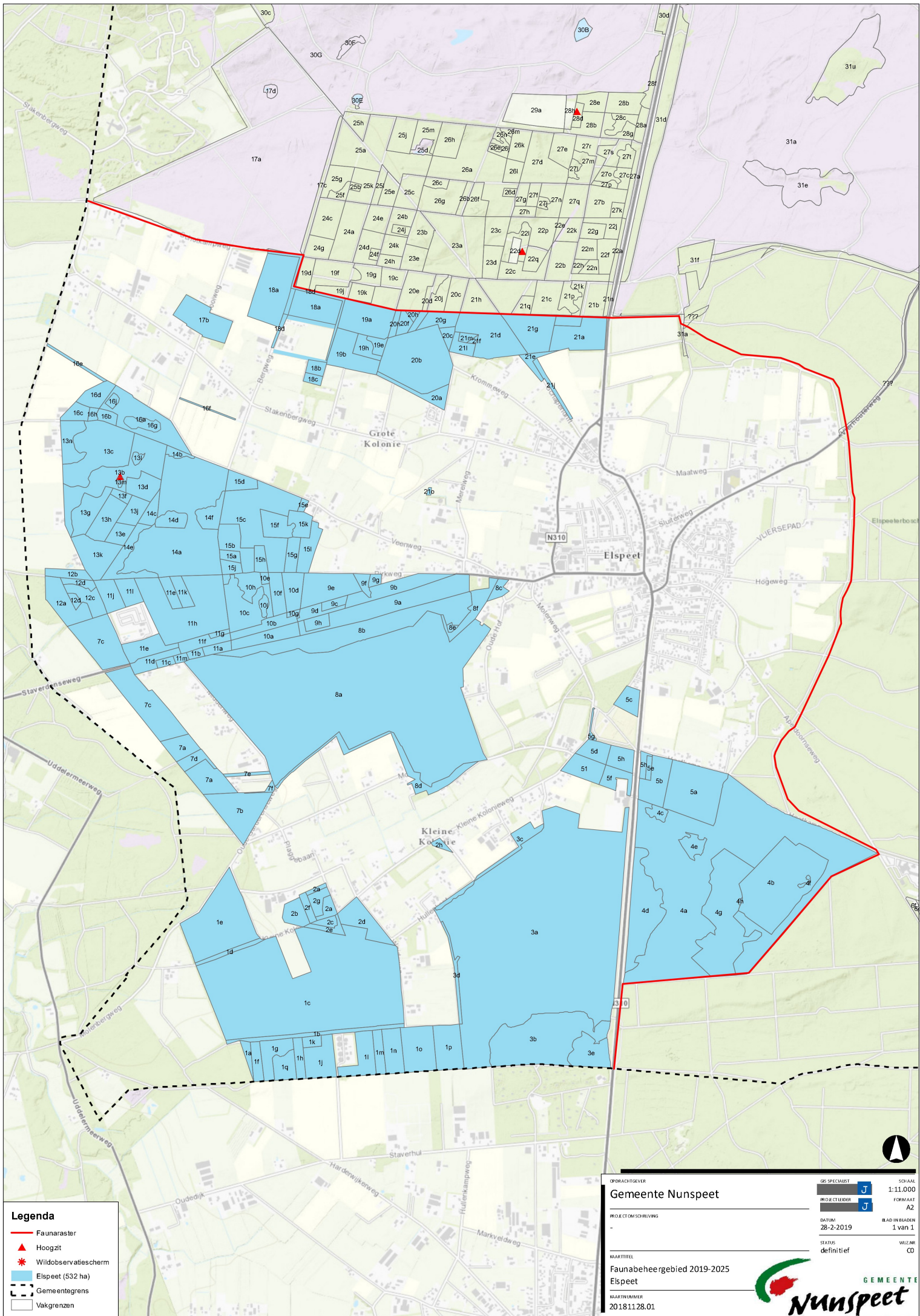

Legenda

- Faunaraster
- ▲ Hoogzit
- ▲ Wildobservatiescherm
- Elspeet (532 ha)
- Gemeentegrens
- Vakgrenzen

OPDRACHTGEVER
Gemeente Nunspeet

PROJECTLEIDER
J

PROEFTOEGESCHRIJVING
 -

KAARTITEL
**Faunabeheergebied 2019-2025
 Elspeet**

KAARTNUMMER
 20181128.01

GR SPECIAAL
J

DATUM
 28-2-2019

STATUS
 definitief

SCHAAL
 1:11.000

FORMAAT
 A2

BLAD IN BLADEN
 1 van 1

WISNR
 CO



Toelichting grondslagen

In dit document kunt u secties vinden die onleesbaar zijn gemaakt. Deze informatie is achterwege gelaten op basis van de Wet open overheid (Woo). De letter die hierbij is vermeld correspondeert met de bijbehorende grondslag in onderstaand overzicht.

J Art. 5.1 lid 2 sub e

Het belang van de openbaarmaking van deze informatie weegt niet op tegen het belang van de eerbiediging van de persoonlijke levenssfeer van betrokkenen

N Art. 5.1 lid 2 sub i

Het belang van de openbaarmaking van deze informatie weegt niet op tegen het belang van het goed functioneren van de Staat, andere publiekrechtelijke lichamen of bestuursorganen