

RENVOOI:

- A = LIGBOXENSTAL VOOR MELKVEE (31 stuks melkvee)
- B = VARKENSS-TAL VOOR MESTVARKENS (206 stuks mestvarkens)
- C = VELDSCHEUR / MACHINEBERGING JONGVEESTAL (31 stuks jongvee)
- D = JONGVEES-TAL KALVEREN EN PINKEN (29 stuks jongvee)
- E = GARAGE / BERGING + KALVERHOKKEN (8 stuks jongvee)
- F = WONING
- G = TE SLOPEN LANDBOUWSCHUUR

- 01 krachtvoersilo 4 ton
- 02 kunstvoersilo 8 ton
- 03 kunstvoersilo 8 ton
- 04 veldscheur 1600 l boven lebak met pomp 2x 0,5 kW = 1 kW
- 05 veldscheur 1600 l boven lebak
- 06 melkplomp 1,5 kW
- 07 melkplomp 1,5 kW
- 08 vuilwaterpomp 1 kW
- 09 roermotor 1 kW
- 10 roermotor 1 kW (toesluitend R607)
- 11 vuilwaterpomp 7,5 kW
- 12 hydrofoor 1 kW
- 13 hydrofoor 1 kW
- 14 verwarmingselementen drinkwater 1 kW
- 15 2x boiler 3 120 l, 6 kW = 12 kW
- 16 mizer 1 kW
- 17 mizer 7 kW
- 18 3x ventilatoren ø 0,2m à 0,2 kW = 0,6 kW
- 19 mizer
- 20 mizer
- 21 2x tractor à 33 kW = 66 kW
- 22 tractor
- 23 elektrische handgereedschappen totaal ca. 10 kW
- 24 bestrijdingsmiddelen in kast, opslag van max. 25 kg.
- 25 reinigingsmiddelen in kast, opslag van max. 25 kg.

⊗ brekbakken (in vakkenstal)

BOUWKUNDIG RENVOOI

- wanden metselwerk / beton
- poederblusser inhoud 7 kg.
- S deur van binneuit zonder stiellet te openen
- afdruipingsplaat doorsnede

SITUATIE schaal 1 : 200
Vreeweg 107A, 8071 SJ Nunspeet
Sectie 1, nr 3948

MAATVOERING IN METERS!

5.1.2e
5.1.2b
5.1.2c
5.1.2d
5.1.2e
5.1.2f
5.1.2g
5.1.2h
5.1.2i
5.1.2j
5.1.2k
5.1.2l
5.1.2m
5.1.2n
5.1.2o
5.1.2p
5.1.2q
5.1.2r
5.1.2s
5.1.2t
5.1.2u
5.1.2v
5.1.2w
5.1.2x
5.1.2y
5.1.2z

aanvraag nr 3948-002
datum 1.1.2002
tekening behorend bij WET ANRRMAS MILIEUBEHEER
a 22-05-97

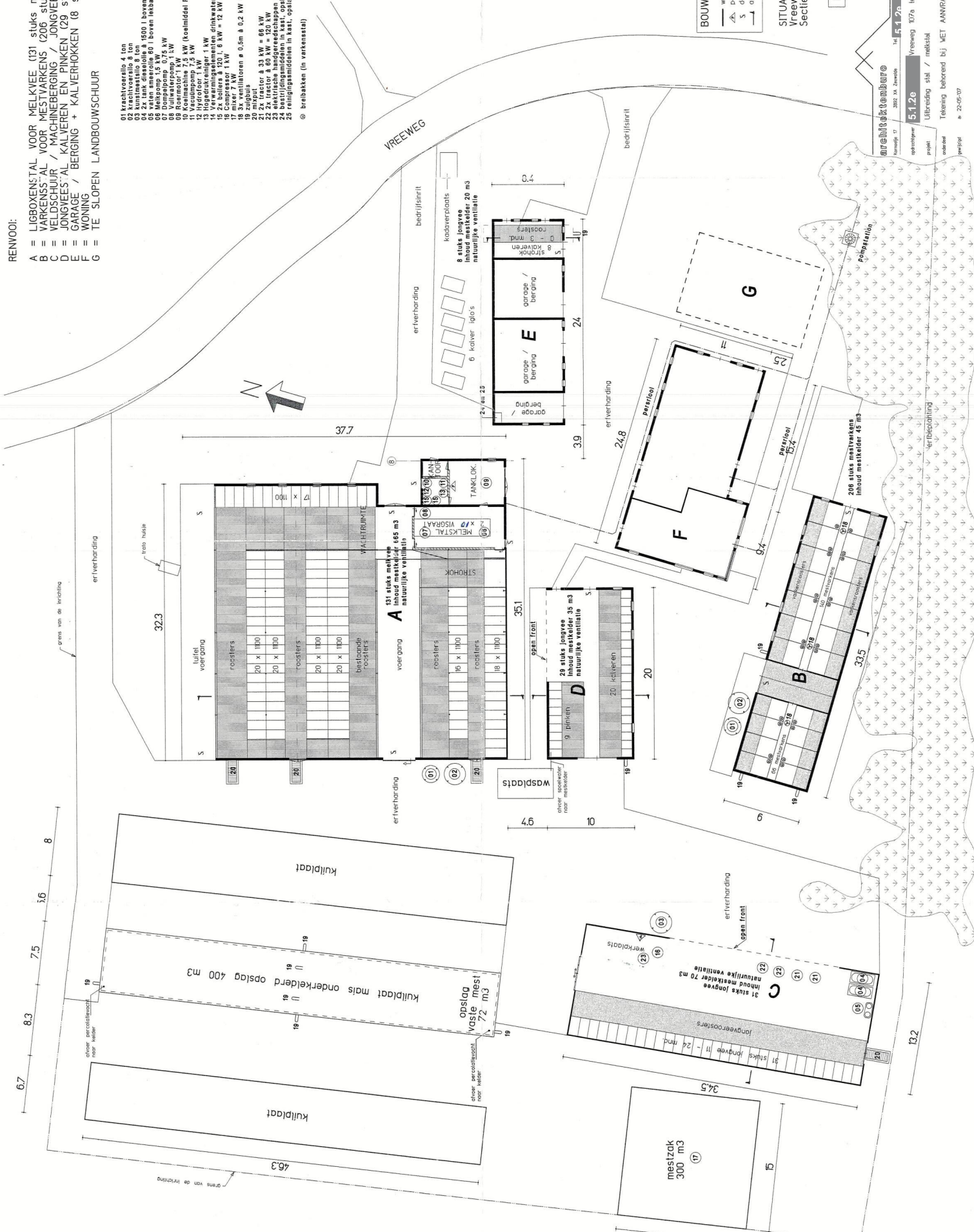

5.1.2e
5.1.2b
5.1.2c
5.1.2d
5.1.2e
5.1.2f
5.1.2g
5.1.2h
5.1.2i
5.1.2j
5.1.2k
5.1.2l
5.1.2m
5.1.2n
5.1.2o
5.1.2p
5.1.2q
5.1.2r
5.1.2s
5.1.2t
5.1.2u
5.1.2v
5.1.2w
5.1.2x
5.1.2y
5.1.2z

aanvraag nr 3948-002
datum 1.1.2002
tekening behorend bij WET ANRRMAS MILIEUBEHEER
a 22-05-97

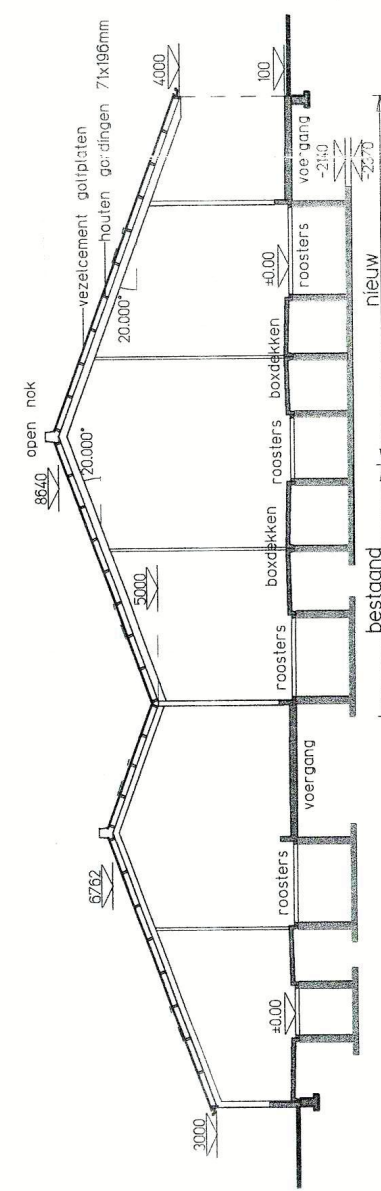
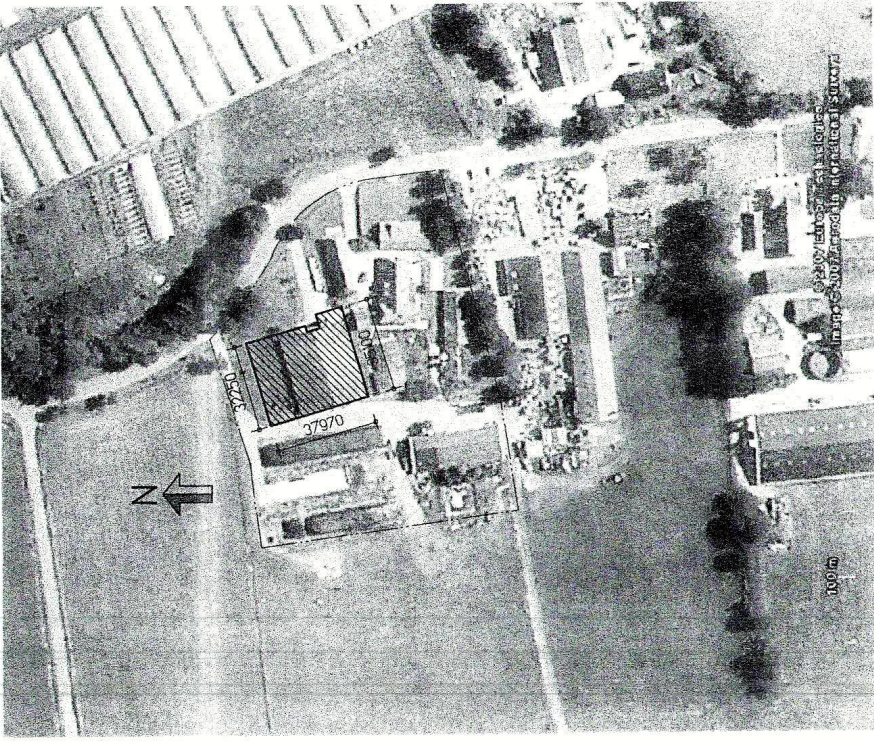

DOORSNEDE LIGBOXENSTAL (A)

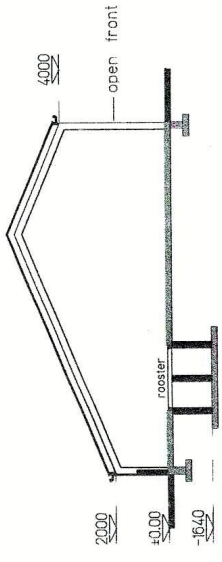

DOORSNEDE JONGVEESTAL (B)

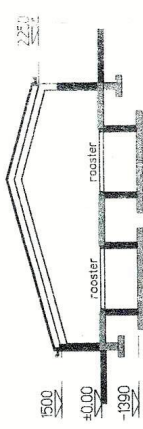

DOORSNEDE PINKENSTAL (C)

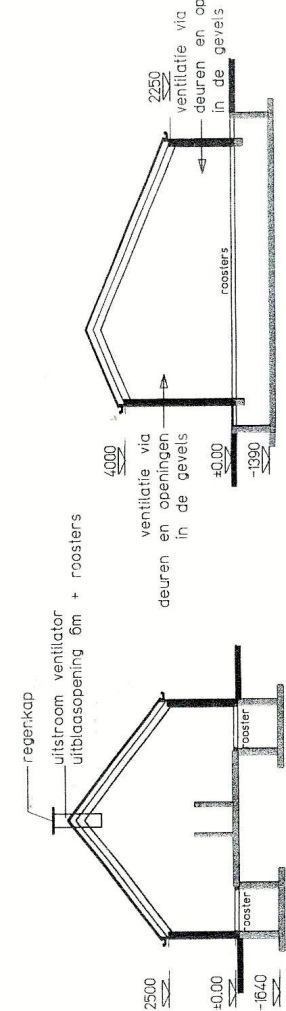

DOORSNEDE VARKENSTAL (D)

architectenburo

Kornelje 17 3892 XA Zeewolde

Tel. 5.1.2.e Fax. 036 - 5222952 E-mail: 5.1.2.e

opdrachtgever Vreeweg 107a te Nunspeet

project Uitbreiding stal / melkstal

onderdeel Doorsneden en situatie AANVRAAG WET MILIEUBEHEER

gewijzigd a: 22-05-07

Datum 16-04-2007

schaal 1 : 200 / 1 : 2000

werkr. 0702

blad 1/1

5.1.2.e

5.1.2.e

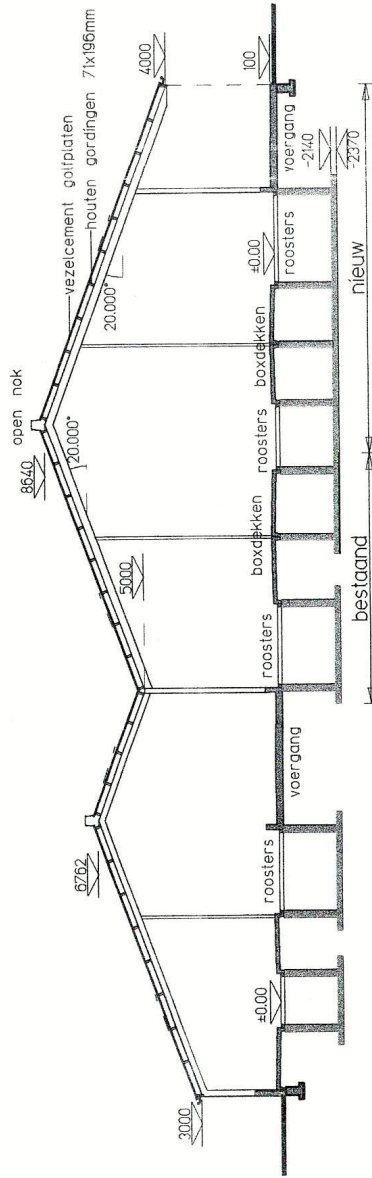

DOORSNEDE LIGBOXENSTAL (A)

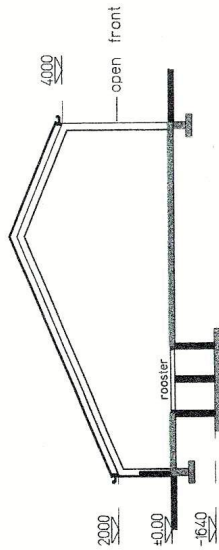

DOORSNEDE JONGVEESTAL (B)

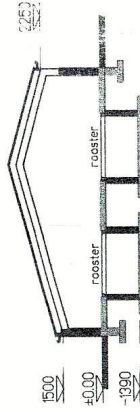

DOORSNEDE PINKENSTAL (C)

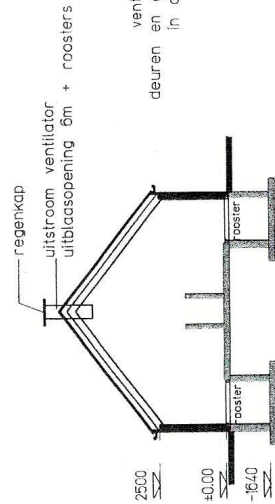

DOORSNEDE VARKENSTAL (D)

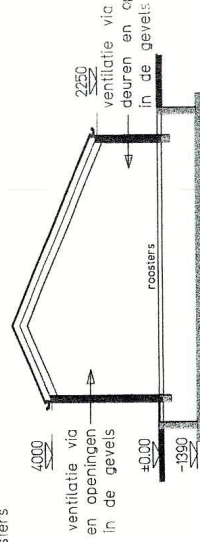

DOORSNEDE KALVERHOK (E)

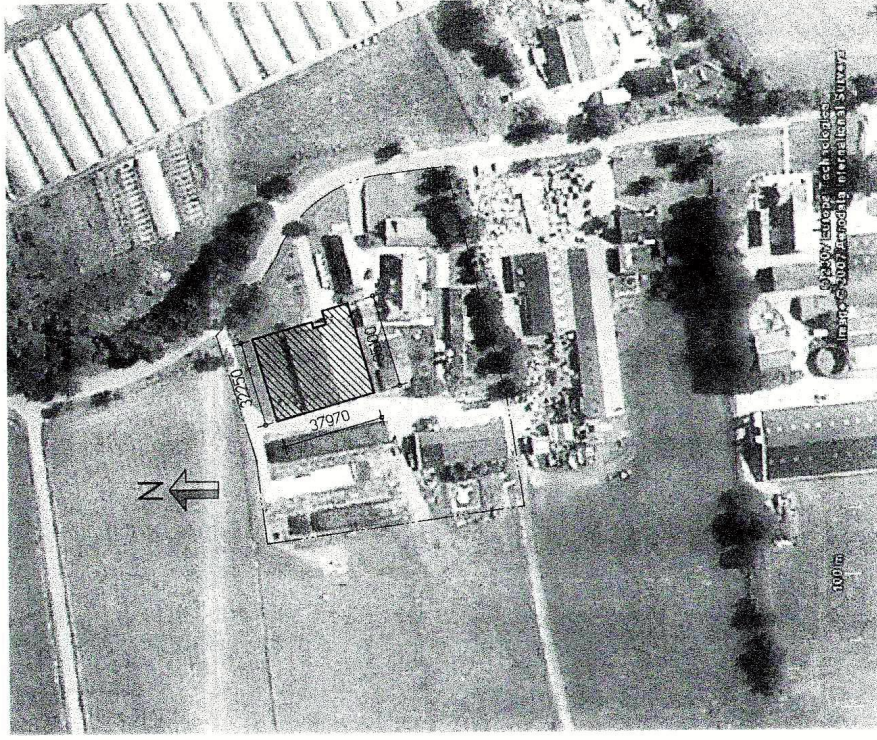

architectenburo **Johan knol**

Korvoelje 17 3892 XA Zeevoide Tel. 036 - 5222431 Fax. 036 - 5222952 E-mail: 5.1.2e

5.1.2e Vreeweg 107a te Nunspeet
 opdrachtgever
 project Uitbreiding stal / melkstal
 onderdeel Doorsneden en situatie AANVRAAG WET MILIEUBEHEER
 gewijzigd a: 22-05-07
 Datum schaal 1 : 200 / 1 : 2000
 werknr. 0702
 bid M2
 5.1.2e

Legenda toegepaste uitzonderingsgrondslagen

In dit document zijn gegevens definitief geanonimiseerd op grond van:

Wet	Artikel	Omschrijving	Pagina's
Wet open overheid	Art. 5.1 lid 2 sub e	De eerbiediging van de persoonlijke levenssfeer	1, 2, 3, 4